

# ผลการดำเนินงานตัวชี้วัดที่ 1.19

## ร้อยละของประชากรสูงอายุที่มีพฤติกรรมสุขภาพที่พึงประสงค์

### รอบเดือนเมษายน พ.ศ.2565

ที่มา : Blue Book Application ณ วันที่ 21 เมษายน 2565



## จำนวนผู้สูงอายุที่ตอบแบบสำรวจพฤติกรรมสุขภาพที่พึงประสงค์ ด้วย Blue Book Application ปี 2565

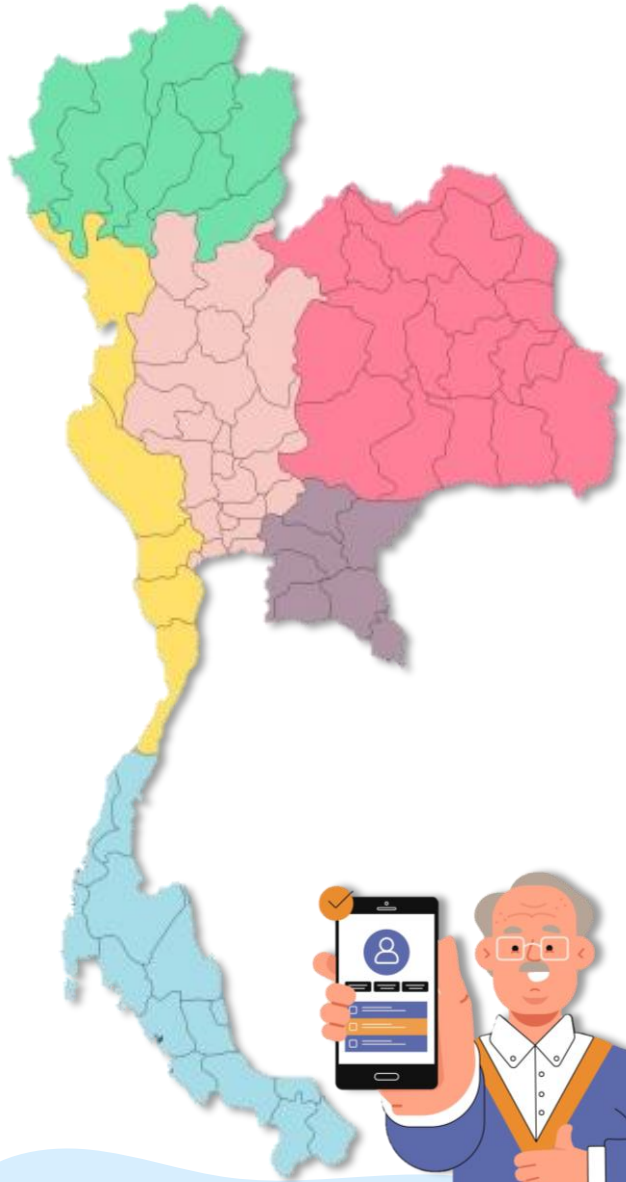

เป้าหมาย ผู้สูงอายุที่มี ADL  $\geq$  12 คะแนน ในระบบ HDC จำนวน 10 % ของพื้นที่  
ดังนั้น กลุ่มเป้าหมายทั้งหมดประมาณ จำนวน 718,200 คน

ข้อมูลพฤติกรรมสุขภาพที่พึงประสงค์ของผู้สูงอายุภาพรวม

จำนวนผู้สูงอายุทั้งหมด 3,293,234 คน	จำนวนที่ผู้สูงอายุประเมิน 985,953 คน	ข้อมูลจำแนกรายด้าน
	จำนวนที่ผ่านเกณฑ์ 718,181 คน	ร้อยละ 72.84

เขตสุขภาพ:  จังหวัด:  อำเภอ:

ปีงบประมาณ:   ถึง

เขตสุขภาพ	จำนวนผู้สูงอายุทั้งหมด	จำนวนผู้สูงอายุที่ตอบแบบประเมิน	ผู้สูงอายุที่มีพฤติกรรมสุขภาพที่พึงประสงค์			
			ผ่าน	ร้อยละ	ไม่ผ่าน	ร้อยละ
เขตสุขภาพที่ 01	122,862	46,856	23,982	51.18	22,874	48.82
เขตสุขภาพที่ 02	153,619	40,398	26,558	65.74	13,840	34.26
เขตสุขภาพที่ 03	154,430	61,976	47,748	77.04	14,228	22.96
เขตสุขภาพที่ 04	267,098	45,047	26,144	58.04	18,903	41.96
เขตสุขภาพที่ 05	551,868	81,711	68,439	83.76	13,272	16.24
เขตสุขภาพที่ 06	133,584	43,646	28,275	64.78	15,371	35.22
เขตสุขภาพที่ 07	501,658	301,127	236,551	78.56	64,576	21.44
เขตสุขภาพที่ 08	376,876	110,098	87,650	79.61	22,448	20.39
เขตสุขภาพที่ 09	239,814	87,614	54,188	61.85	33,426	38.15
เขตสุขภาพที่ 10	451,167	70,273	43,363	61.71	26,910	38.29
เขตสุขภาพที่ 11	208,190	58,891	47,116	80.01	11,775	19.99
เขตสุขภาพที่ 12	131,862	38,330	28,190	73.55	10,140	26.45
เขต กทม.	455	76	40	52.63	36	47.37
<b>รวม</b>	<b>3,293,484</b>	<b>986,045</b>	<b>718,246</b>	<b>72.84</b>	<b>267,799</b>	<b>27.16</b>

# ผลงานในระบบ Health KPI ณ ไตรมาส 2 /2565

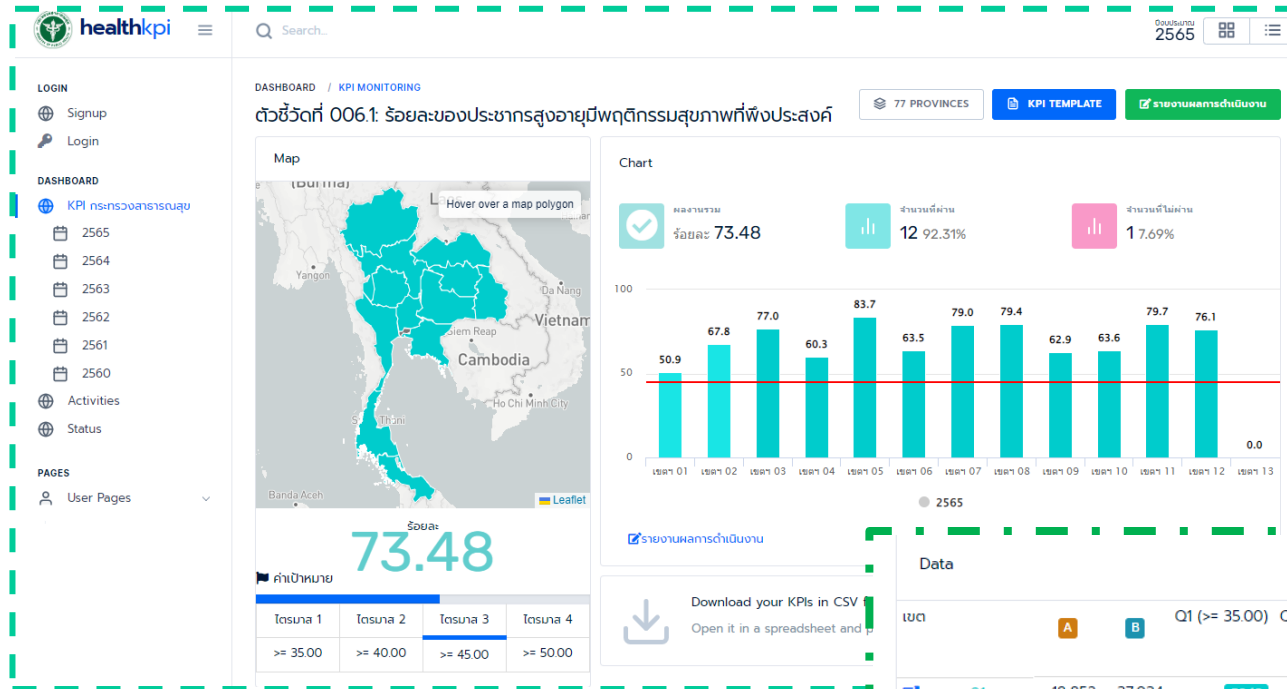

Data

เขต	A	B	Q1 (>= 35.00)	Q2 (>= 40.00)	Q3 (>= 45.00)	Q4 (>= 50.00)	ผลจําแนกรวม
เขตจ 01	18,852	37,034	50.13	50.90			
เขตจ 02	20,494	30,236	52.65	67.78			
เขตจ 03	40,792	52,974	80.26	77.00			
เขตจ 04	24,179	40,126	36.09	60.26			
เขตจ 05	50,794	60,684	86.06	83.70			
เขตจ 06	23,517	37,016	64.00	63.53			
เขตจ 07	211,642	268,013	73.36	78.97			
เขตจ 08	78,974	99,511	79.82	79.36			
เขตจ 09	48,102	76,504	34.41	62.88			
เขตจ 10	34,479	54,243	40.75	63.56			
เขตจ 11	40,412	50,697	67.82	79.71			
เขตจ 12	22,845	30,038	73.07	76.05			
เขตจ 13	-	-					
<b>รวม</b>	<b>615,082</b>	<b>837,076</b>					

KPI Template

รายละเอียดตัวชี้วัด:

ตัวแปร

- A = จำนวนผู้สูงอายุที่ได้รับการประเมินมีพฤติกรรมสุขภาพที่พึงประสงค์ (คน)
- B = จำนวนผู้สูงอายุทั้งหมดที่ได้รับการประเมิน (คน)

สูตรคำนวณ:  $(A / B) * 100$

เกณฑ์เป้าหมาย: >= 50

Download

ประวัติการปรับปรุง Template [View more](#)

รายละเอียด KPI Template >>

ประวัติการบันทึก

- TODAY
- 2022-04-08 16:00:34 Update: ชิงทาฟ by Sataporn Theyanarong

# ผลการดำเนินงาน ไตรมาส 2 /2565

(จำนวนผู้สูงอายุกลุ่มติดสังคม ตามค่าเป้าหมาย 10% ของผู้สูงอายุทั้งหมดในพื้นที่)

จำนวนผู้สูงอายุกลุ่มติดสังคม  
ตามค่าเป้าหมาย 10%  
ของผู้สูงอายุทั้งหมดในพื้นที่  
(อ้างอิงตาม HDC)

## ภาพรวมประเทศ

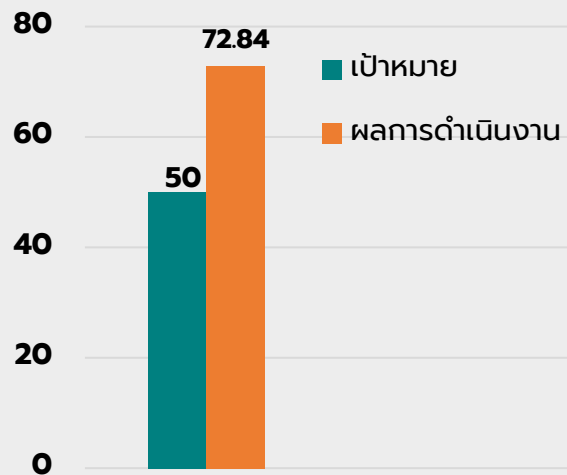

• มีพฤติกรรมสุขภาพที่พึงประสงค์ จำนวน 718,181 คน  
ร้อยละ 72.84

## ร้อยละของประชากรสูงอายุที่มีพฤติกรรมสุขภาพที่พึงประสงค์

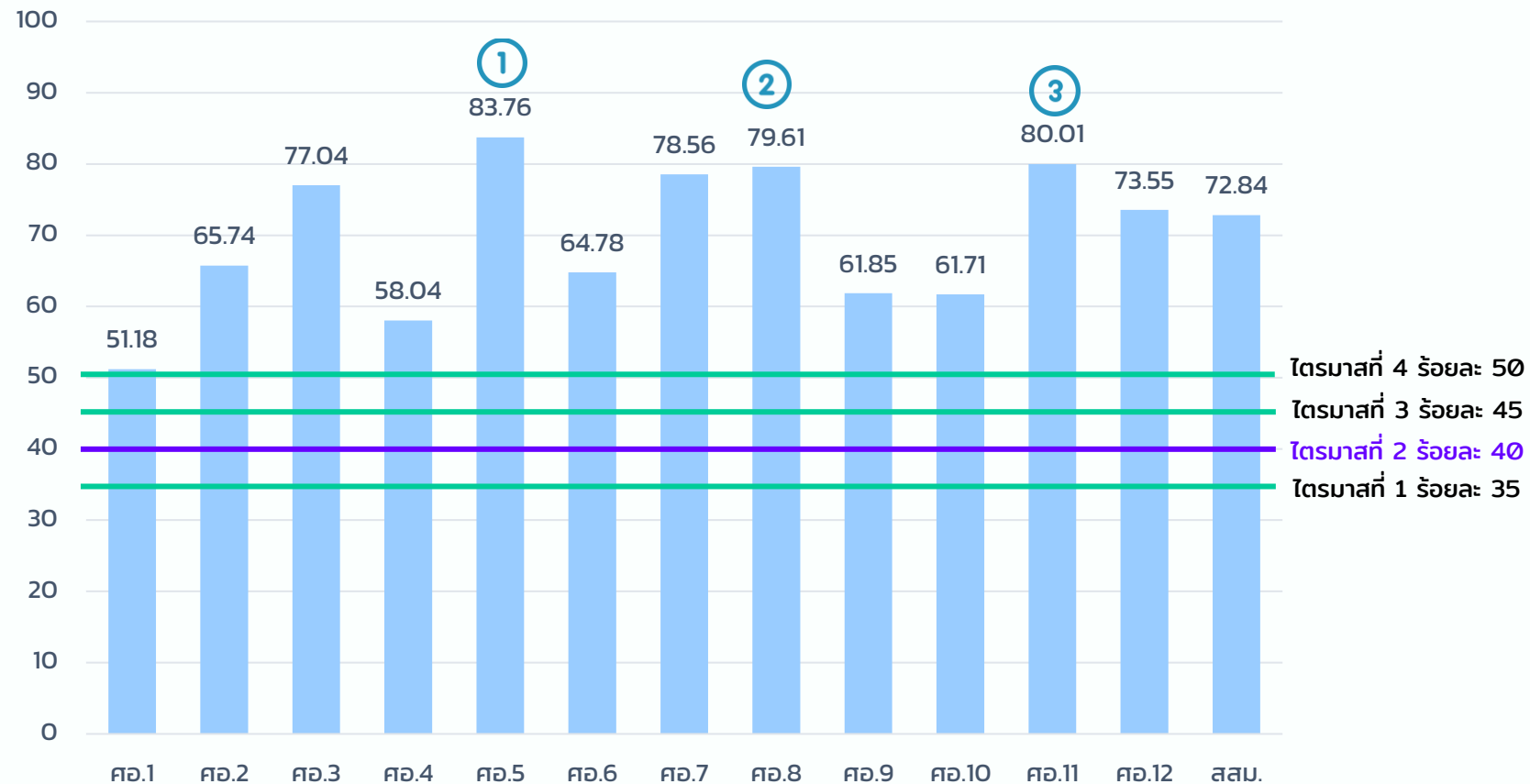

# แยกรายด้านพฤติกรรมสุขภาพที่พึงประสงค์ของผู้สูงอายุ

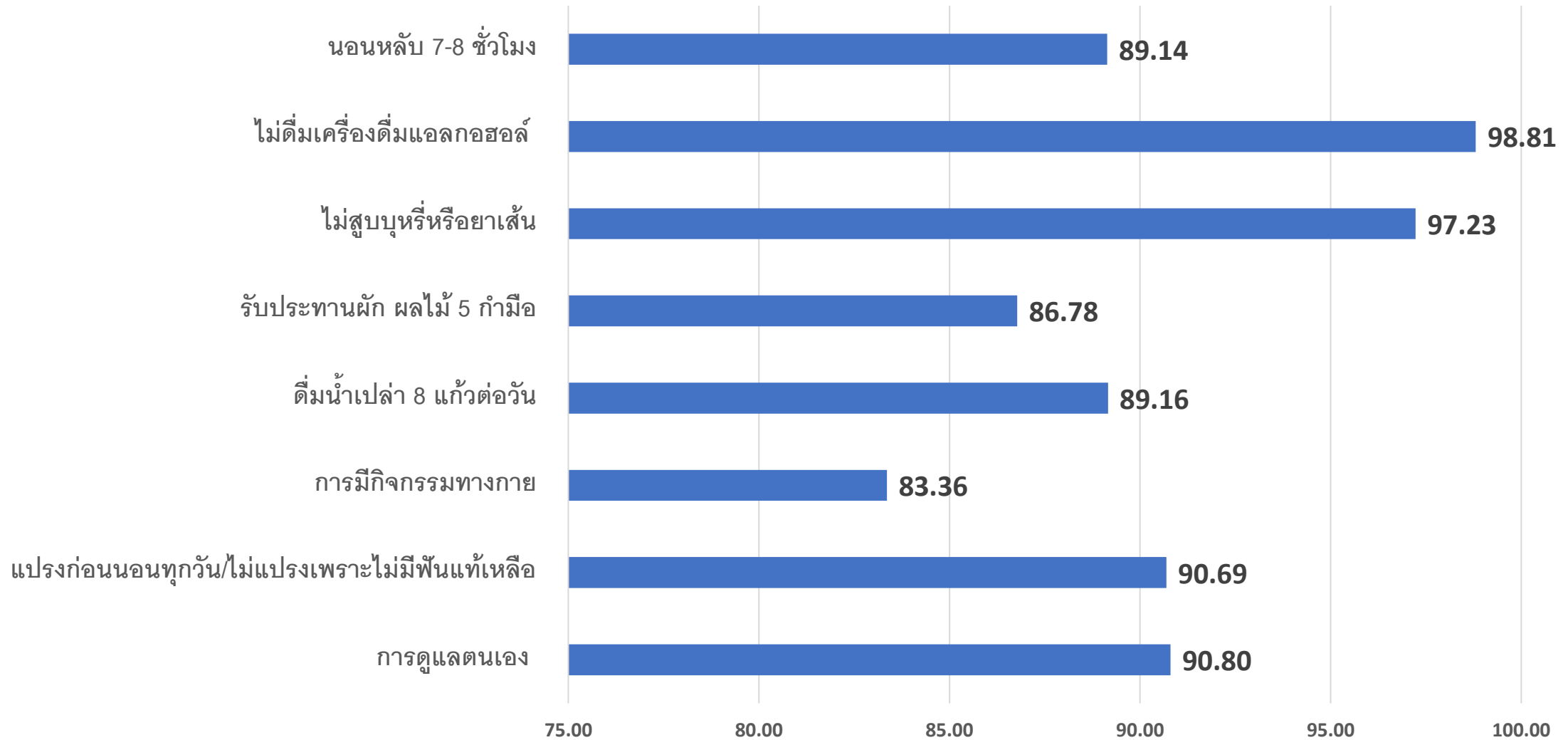



กรมอนามัย  
DEPARTMENT OF HEALTH

# ส่งเสริมให้ผู้สูงอายุไทย ใส่ใจสุขภาพ ห่างไกลโควิด ใช้ชีวิตปลอดภัย

