



กรมอนามัย  
Department of Health

# โครงการผู้นำทางศาสนาด้านสุขภาพ กับการพัฒนาสุขภาพอย่างยั่งยืน



18 พฤศจิกายน 2567

กลุ่มส่งเสริมสุขภาพผู้นำทางศาสนาและศาสนสถาน



กรมอนามัย  
Department of Health

# ผลการดำเนินงานและกำกับติดตาม

Health Temple Home

ตารางวัดและวัดส่งเสริม

วัดทั้งหมดในเขต    วัดที่ได้รับการประเมิน

เขต	วัดทั้งหมด	วัดส่งเสริม	อสม.
เขตสุขภาพที่ 1	5,372	2,699	298
เขตสุขภาพที่ 2	2,711	661	256
เขตสุขภาพที่ 3	2,750	1,368	728
เขตสุขภาพที่ 4	2,807	1,001	695
เขตสุขภาพที่ 5	2,629	1,526	619
เขตสุขภาพที่ 6	2,627	1,222	279
เขตสุขภาพที่ 7	5,376	414	976
เขตสุขภาพที่ 8	6,320	1,456	531
เขตสุขภาพที่ 9	5,551	2,107	945
เขตสุขภาพที่ 10	4,837	2,067	590
เขตสุขภาพที่ 11	1,609	1,588	340
เขตสุขภาพที่ 12	1,150	331	512
เขตกทม.	457	186	4
<b>รวม</b>	<b>44,196</b>	<b>16,626</b>	<b>6,773</b>

ข้อมูลปี 2567    ช่วงอายุ ทั้งหมด

**31229** จำนวนพระสงฆ์ที่ประเมิน/รูป

**6741 (22%)** มีพฤติกรรมสุขภาพพึงประสงค์/รูป

**24488 (78%)** มีพฤติกรรมสุขภาพไม่พึงประสงค์/รูป

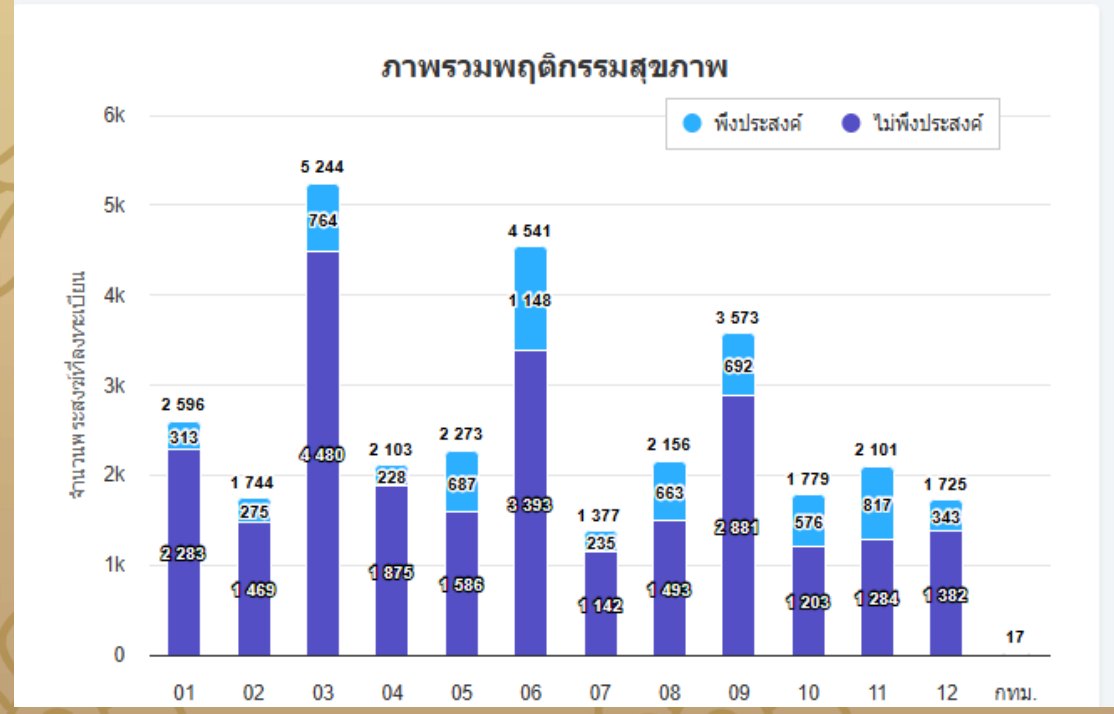

ข้อมูลจำแนกตามช่วงวัย

312 จำนวนพระสงฆ์ที่ประเมิน

วัยเรียน/วัยรุ่น อายุต่ำกว่า 19 ปี จำนวน 1608 รูป

วัยทำงาน อายุ 20 - 59 ปี จำนวน 19234 รูป

วัยสูงอายุ 60 ปี ขึ้นไป จำนวน 10387 รูป

● พฤติกรรมพึงประสงค์  
● พฤติกรรมไม่พึงประสงค์



กรมอนามัย  
Department of Health

# ผลการดำเนินงาน

เขตสุขภาพ	จำนวนผู้นำทางศาสนาด้านสุขภาพ						
	เป้าหมาย ปี 68	ผู้นำทางศาสนาด้านสุขภาพ			พระคิลานุปัฏฐากในหลักสูตรพระผู้ดูแลผู้สูงอายุ	พระธรรมนิเทศด้านสุขภาพ	ภาพรวมผลการดำเนินงาน จำนวนผู้นำทางศาสนาด้านสุขภาพ 1. อสว. ปี 67 (สะสม) : Health Temple 2. พระคิลานุปัฏฐาก Caregiver 3. พระธรรมนิเทศด้านสุขภาพ
		ผลการดำเนินงาน อสว. ปี 67 (สะสม) ข้อมูลจาก : Google Drive	ผลการดำเนินงาน อสว. ปี 67 (สะสม) ข้อมูลจาก : Health Temple	ผลการดำเนินงาน อส.มย. ปี 67 (สะสม)	ผลการดำเนินงานพระคิลาน CG 15 และ 20 ชม. ปี 67 (สะสม)	ผลการดำเนินงาน ปี 67 (สะสม)	
เขตสุขภาพที่ 1	2,307	2,262	298	-	123	20	441
เขตสุขภาพที่ 2	1,278	1,069	256	-	20	33	309
เขตสุขภาพที่ 3	1,260	732	728	-	46	8	782
เขตสุขภาพที่ 4	2,139	1,326	695	-	33	36	763
เขตสุขภาพที่ 5	1,905	969	619	-	5	11	635
เขตสุขภาพที่ 6	1,593	1,044	279	-	52	42	373
เขตสุขภาพที่ 7	1,980	1,704	976	-	5	9	990
เขตสุขภาพที่ 8	1,932	1,078	531	-	70	63	664
เขตสุขภาพที่ 9	2,283	993	945	-	61	5	1011
เขตสุขภาพที่ 10	1,839	1,258	590	-	403	9	1002
เขตสุขภาพที่ 11	1,554	995	340	-	36	20	396
เขตสุขภาพที่ 12	1,695	1,101	512	237	26	21	559
เขตสุขภาพที่ 13	873	763	4	60	28	4	36
รวม สสม.	22,638	15,294	6,773	297	908	281	7,961



กรมอนามัย  
Department of Health

# ผลการดำเนินงาน

เขตสุขภาพ	ศาสนสถานส่งเสริมสุขภาพ												
	จำนวนศาสนสถานทั้งหมด	เป้าหมาย ปี 68 (ร้อยละ 35 )	รวมผลการดำเนินงาน ปี 67 (สะสม)	ร้อยละ	วัดทั้งหมด	ผลการดำเนินงาน ปี 67 (สะสม)	เป้าหมาย ปี 68 (ใหม่)	มัสยิดทั้งหมด	ผลการดำเนินงาน ปี 67 (สะสม)	เป้าหมาย ปี 68 (ใหม่)	โบสถ์ทั้งหมด	ผลการดำเนินงาน (สะสม)	เป้าหมาย ปี 68 (ใหม่)
เขตสุขภาพที่ 1	8,012	2,689	2,701	33.71	5,372	2,699	312	31	1	8	2,609	1	8
เขตสุขภาพที่ 2	3,187	857	661	20.74	2,703	661	195	11	-	5	473	-	5
เขตสุขภาพที่ 3	2,851	1,425	1,370	48.05	2,747	1,368	195	10	1	5	94	1	5
เขตสุขภาพที่ 4	3,115	1,320	1,001	32.13	2,817	1,001	312	157	-	8	141	-	8
เขตสุขภาพที่ 5	2,931	1,832	1,526	52.06	2,628	1,526	312	44	-	8	259	-	8
เขตสุขภาพที่ 6	3,012	1,468	1,222	40.57	2,625	1,222	312	141	-	8	246	-	8
เขตสุขภาพที่ 7	5,485	547	416	7.59	5,368	414	156	12	1	4	105	1	4
เขตสุขภาพที่ 8	6,585	1,448	1,463	22.21	6,317	1,456	273	8	1	7	260	6	7
เขตสุขภาพที่ 9	5,709	2,272	2,115	37.05	5,543	2,107	156	9	3	4	157	5	4
เขตสุขภาพที่ 10	4,988	2,235	2,072	41.56	4,830	2,067	195	4	1	5	154	4	5
เขตสุขภาพที่ 11	2,370	1,855	1,611	67.97	1,605	1,588	273	596	23	7	169	-	7
เขตสุขภาพที่ 12	4,056	700	351	8.63	1,145	331	173	2,827	16	170	84	4	7
เขตสุขภาพที่ 13	992	80	196	16.63	457	186	39	187	9	1	348	1	1
<b>รวม สสม.</b>	<b>53,293</b>	<b>18,728</b>	<b>16,705</b>	<b>31.29</b>	<b>44,157</b>	<b>16,626</b>	<b>2,903</b>	<b>4,037</b>	<b>56</b>	<b>240</b>	<b>5,099</b>	<b>23</b>	<b>77</b>



กรมอนามัย  
Department of Health

# ผลการดำเนินงาน

ข้อมูลปี: 2567 | ช่วงอายุ: ทั้งหมด

**31229**  
จำนวนพระสงฆ์ที่ประเมิน/รูป

**6741 (22%)**  
มีพฤติกรรมสุขภาพพึงประสงค์/รูป

**24488 (78%)**  
มีพฤติกรรมสุขภาพไม่พึงประสงค์/รูป



### ข้อมูลจำแนกตามช่วงวัย

- วัยเรียน/วัยรุ่น อายุต่ำกว่า 19 ปี: จำนวน 1608 รูป
- วัยทำงาน อายุ 20 - 59 ปี: จำนวน 19234 รูป
- วัยสูงอายุ 60 ปี ขึ้นไป: จำนวน 10387 รูป

พระสงฆ์อายุ 60 ปีขึ้นไป มีพฤติกรรมที่พึงประสงค์ ร้อยละ 21.12



กรมอนามัย  
Department of Health

# ผลการดำเนินงาน

## BMI

จำนวนผู้ตอบทั้งหมด 31,229 รูป

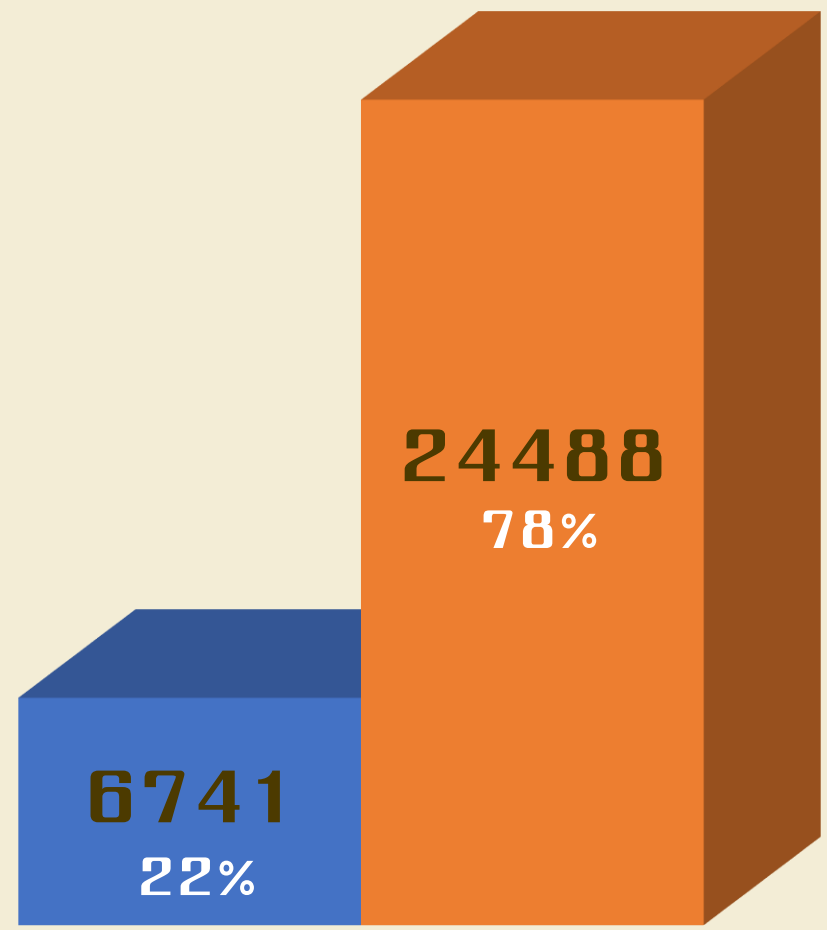

■ ผ่าน ■ ไม่ผ่าน

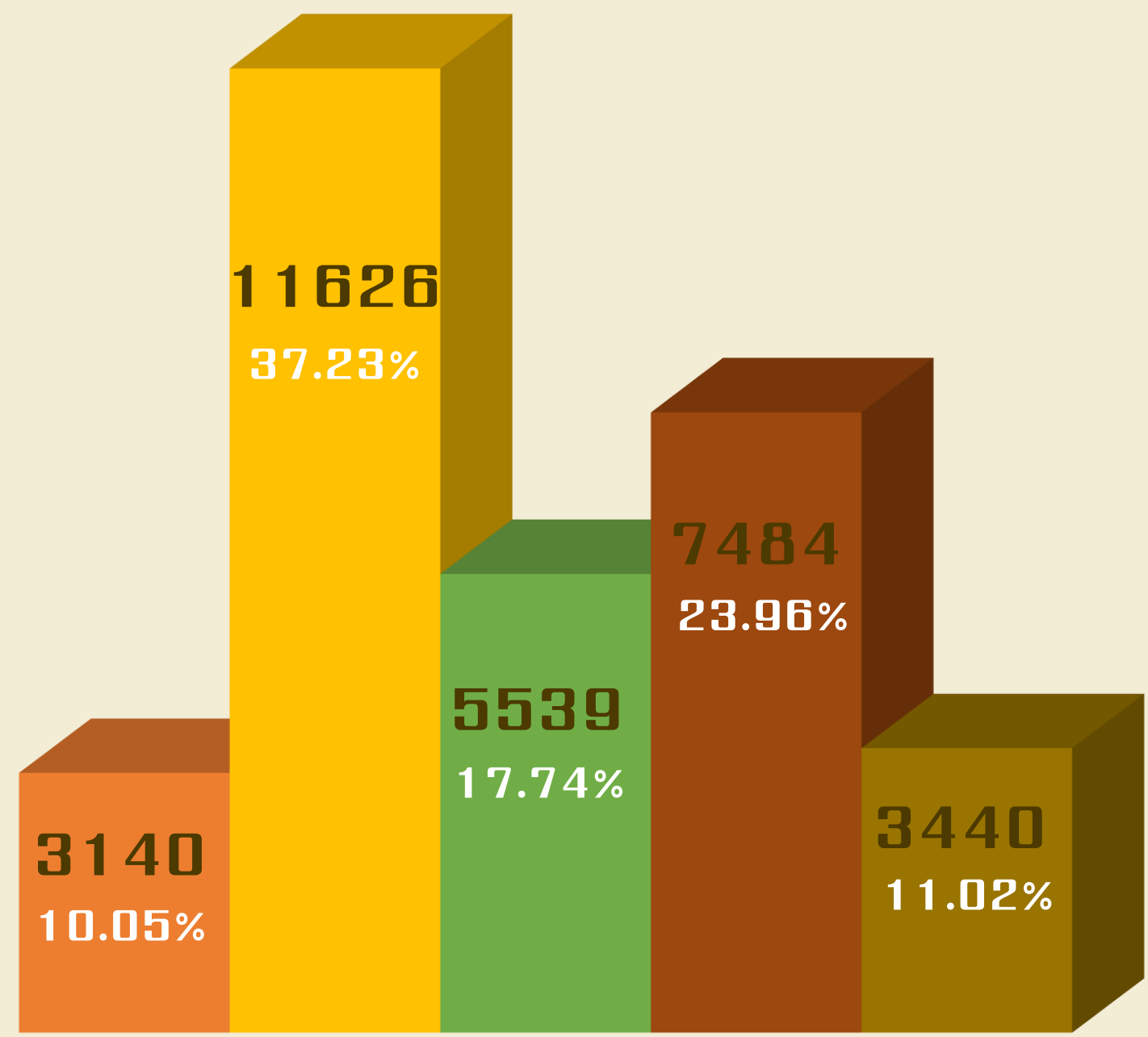

■ น้ำหนักน้อย ■ ปกติ ■ ท้วม ■ อ้วน ■ อ้วนมาก



กรมอนามัย  
Department of Health

# ผลการดำเนินงาน

## พฤติกรรมสุขภาพ

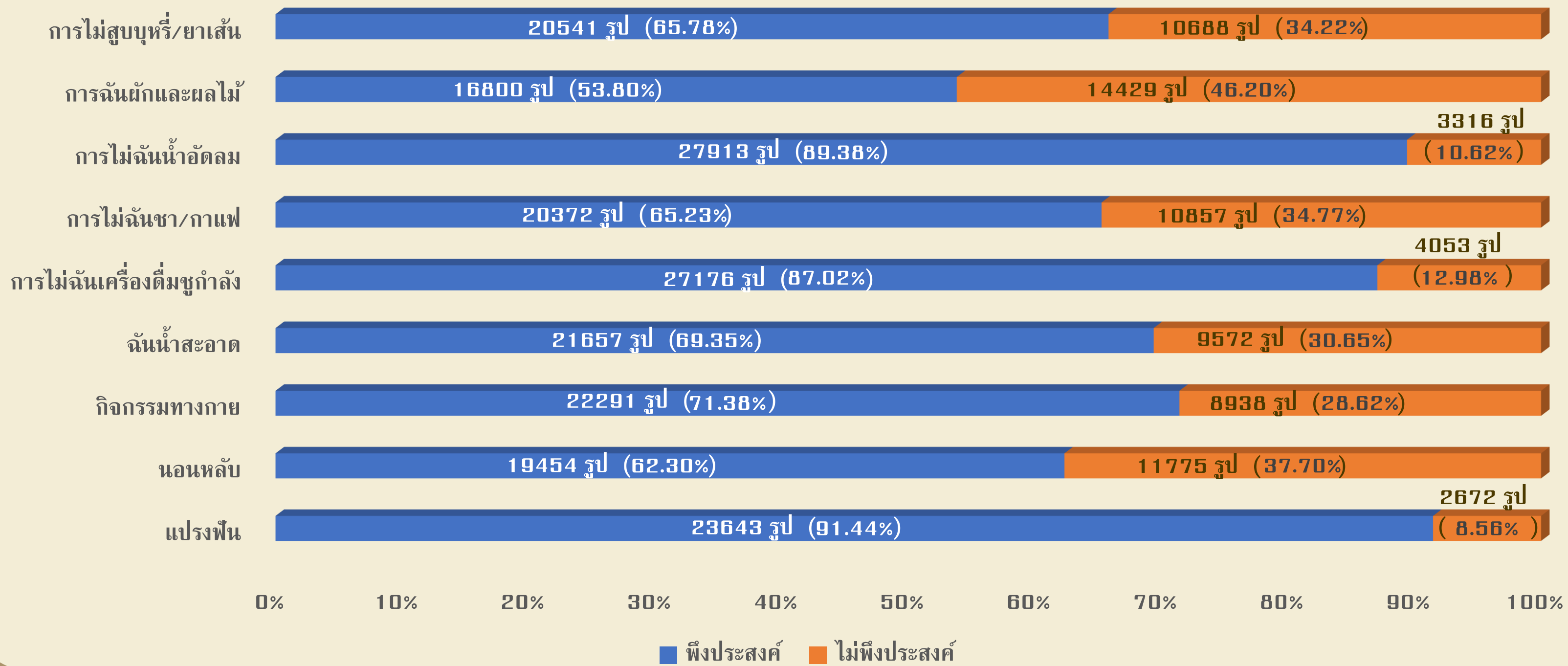



กรมอนามัย  
Department of Health

# การประชุมเชิงปฏิบัติการขับเคลื่อนแนวทาง การดำเนินงานสำคัญในการดูแลส่งเสริมสุขภาพ

## และอนามัยสิ่งแวดล้อมผู้สูงอายุ ประจำปีงบประมาณ พ.ศ. 2568

### ระหว่างวันที่ 23 - 25 ตุลาคม พ.ศ. 2567 ณ โรงแรมโกลเด้น ทิวลิป ซอฟเฟอริน กรุงเทพมหานคร





กรมอนามัย  
Department of Health

# การประชุมเชิงปฏิบัติการขับเคลื่อนแนวทาง การดำเนินงานสำคัญในการดูแลส่งเสริมสุขภาพ และอนามัยสิ่งแวดล้อมผู้สูงอายุ ประจำปีงบประมาณ พ.ศ. 2568

## หัวข้ออภิปราย : การขับเคลื่อนงานผู้นำทางศาสนาด้านสุขภาพกับการพัฒนาสุขภาพอย่างยั่งยืน

การแลกเปลี่ยนความคิดเห็น/ความท้าทายและปัญหาที่พบ : ประเด็นสำคัญ เรื่อง Health Station

- (1) การดำเนินงานตรวจคัดกรองสุขภาพของพระสงฆ์/ผู้นำทางศาสนาและประชาชน ในสถานีสสุขภาพ (Health Station) ควรประเมินคัดกรองตามปัญหาสุขภาพเบื้องต้น หรือเพื่อเฝ้าระวังภาวะสุขภาพ ง่ายต่อการคัดกรองและการเข้าถึง
- (2) ขาดความต่อเนื่องความร่วมมือของชุดกระเป๋าสสุขภาพพร้อมอุปกรณ์

ข้อเสนอแนะ :

- (1) ควรมีประชุมชี้แจงการขับเคลื่อนการดำเนินงาน การเก็บรวบรวมข้อมูลและติดตามการดำเนินงาน สถานีสสุขภาพ (Health Station)
- (2) ควรส่งมอบกระเป๋าส Health Station ให้กับศูนย์อนามัยเขต เพื่อส่งมอบให้กับพื้นที่เป้าหมาย
- (3) การจัดเก็บ/จัดการข้อมูล Health Station เจ้าหน้าที่ควรตรวจสอบความถูกต้อง ก่อนลงข้อมูลในระบบฐานข้อมูล

## หัวข้ออภิปราย : แนวทางการพัฒนาและการขับเคลื่อนผ่านระบบข้อมูลศาสนสถานส่งเสริมสุขภาพและผู้นำทางศาสนาด้านสุขภาพ (Health Temple/Health Religions)

การแลกเปลี่ยนความคิดเห็น/ความท้าทายและปัญหาที่พบ : ประเด็นสำคัญ เรื่อง Health Religions

- (1) การเก็บรวบรวมข้อมูลผู้นำทางศาสนาและศาสนสถานส่งเสริมสุขภาพ ให้เป็นปัจจุบัน
- (2) การพร้อมใช้งานของระบบ Health Religions

ข้อเสนอแนะ :

- (1) เปิดระบบ Health Religions ที่รวบรวมและเชื่อมโยงกับ Health Temple/Health Masjid/ Health Church เพื่อใช้ในการบันทึกและเก็บรวบรวมข้อมูล โดยใช้ข้อมูลตามระบบเท่านั้น (เริ่มเดือนมกราคม 2568 เป็นต้นไป)

# แผนการดำเนินงานเดือนพฤศจิกายน 2567

## 25 พฤศจิกายน 2567

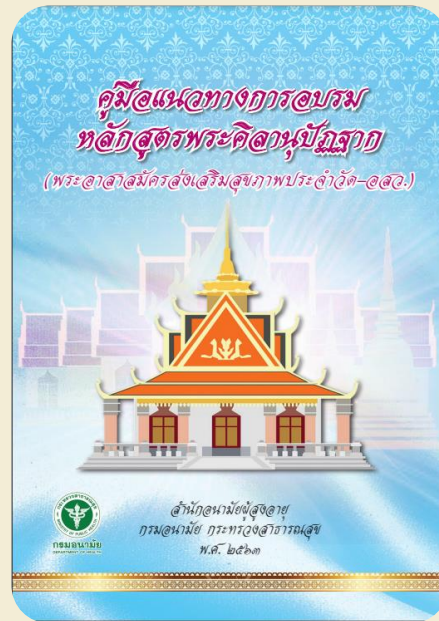

ประชุมหารือทบทวนคู่มือแนวทางการอบรมหลักสูตรพระคิลานุปัฏฐาก (พระอาสาสมัครส่งเสริมสุขภาพประจำวัด-อสม.) 70 ชั่วโมง  
ในวันจันทร์ที่ 25 พฤศจิกายน 2567 เวลา 09.30 – 14.00 น.  
ณ ห้องประชุมสำนักอนามัยผู้สูงอายุ อาคาร 7 ชั้น 4 กรมอนามัย  
และผ่านระบบการประชุมทางไกล (Video Conference) โดยใช้โปรแกรม Zoom meeting

## 27-29 พฤศจิกายน 2567

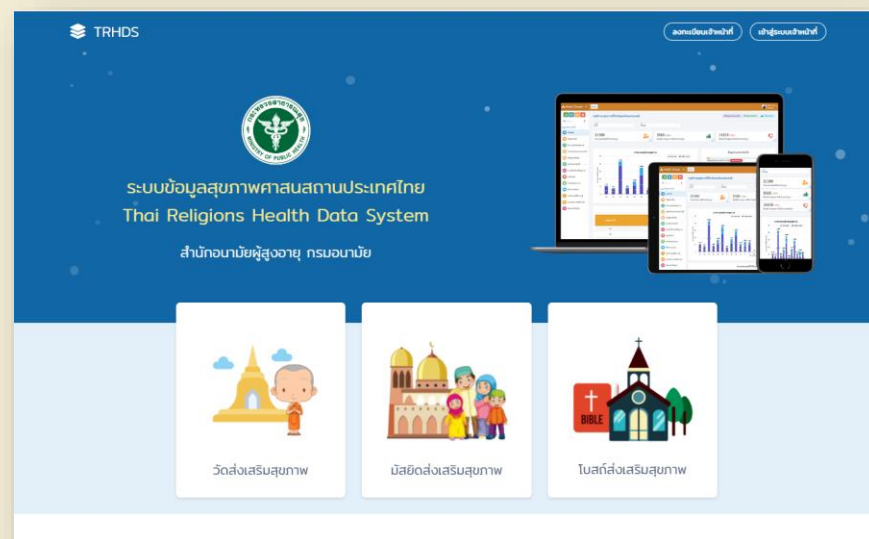

ประชุมเชิงปฏิบัติการพัฒนาระบบข้อมูลศาสนสถานส่งเสริมสุขภาพ และผู้นำทางศาสนาด้านสุขภาพ ครั้งที่ 1/2568  
ระหว่างวันที่ 27 - 29 พฤศจิกายน 2567  
ณ ห้องประชุมสำนักอนามัยผู้สูงอายุ อาคาร 7 ชั้น 4 กรมอนามัย  
และผ่านระบบออนไลน์ (Video Conference) โดยใช้โปรแกรม Zoom Meeting

# แผนการดำเนินงานเดือนธันวาคม 2567



(ร่าง) กำหนดการประชุมวิชาการ

ส่งเสริมสุขภาพผู้นำทางศาสนาและศาสนสถานส่งเสริมสุขภาพและภาคีเครือข่าย

ระหว่างวันที่ ๑๖ - ๑๗ ธันวาคม ๒๕๖๗

ณ โรงแรมเจริญโฮเต็ล ต.หมากแข้ง อ.เมืองอุดรธานี จ.อุดรธานี

\*\*\*\*\*

วันจันทร์ที่ ๑๖ ธันวาคม ๒๕๖๗

๑๓.๐๐ - ๑๕.๐๐ น. ลงทะเบียนผู้เข้าร่วมประชุม

๑๕.๐๐ - ๑๖.๓๐ น. ชี้แจงวัตถุประสงค์

วันอังคารที่ ๑๗ ธันวาคม ๒๕๖๗

๐๘.๐๐ - ๐๘.๓๐ น. ลงทะเบียน ณ จุดรับลงทะเบียน

๐๘.๓๐ - ๐๙.๐๐ น. ชมนิทรรศการ ผู้นำทางศาสนากับการส่งเสริมสุขภาพแบบองค์รวม

๐๙.๐๐ - ๐๙.๓๐ น. พระเถรานุเถระ แยกผู้ใหญ่และผู้เข้าร่วมประชุมวิชาการพร้อมกัน ณ (สถานที่จัดงาน)

: พิธีเปิดการประชุม จุดสูบบุหรี่นบชาพระรัตนตรัย

**ประธานฝ่ายสงฆ์ : เจ้าคุณ...**

**ประธานฝ่ายฆราวาส : ผู้ตรวจราชการเขต 8**

กล่าวต้อนรับ โดย ผู้ว่าราชการจังหวัดอุดรธานี

กล่าวรายงาน โดย ผู้อำนวยการศูนย์อนามัยที่ ๘ อุดรธานี

กล่าวเปิด โดย ผู้ตรวจราชการเขต 8

กล่าวสัมมนาเทียมนโยบายการขับเคลื่อนงานธรรมนุญสุขภาพพระสงฆ์

โดย ประธานฝ่ายสงฆ์

๐๙.๓๐ - ๐๙.๔๐ น. วัตถุประสงค์เรื่อง "ผู้นำทางศาสนากับการสร้างเสริมสุขภาพของชุมชนและสังคม"

โดย (ผู้จัด) ประมาณ ๓-๕ นาที

๐๙.๔๐ - ๑๑.๐๐ น. พิธีมอบเกียรติบัตร (ฉายภาพผู้รับเกียรติบัตรร่วมด้วย)

๑) เกียรติบัตร วัดส่งเสริมสุขภาพ ดีเด่น ระดับจังหวัด/เขต จำนวน ๑๓ รางวัล

โดย ผู้ว่าราชการจังหวัดอุดรธานี

๒) เกียรติบัตร วัดส่งเสริมสุขภาพผู้นำทางศาสนา ดีเด่น ระดับจังหวัด/เขต จำนวน ๗ รางวัล

โดย ผู้ว่าราชการจังหวัดอุดรธานี

๓) เกียรติบัตร พระสงฆ์ต้นแบบระดับจังหวัด/เขต จำนวน ๑๑ รางวัล

โดย ประธานฝ่ายสงฆ์

๔) เกียรติบัตร พระคิลานุปัฏฐาก (พระอาสาสมัครส่งเสริมสุขภาพประจำวัด - อสว.) ดีเด่น

ระดับจังหวัด/เขต จำนวน ๑๑ รางวัล

โดย ประธานฝ่ายสงฆ์

๕) เกียรติบัตร บุรณิทรศการ จำนวน ๗ รางวัล

โดย ประธานฝ่ายสงฆ์

๑๑.๐๐ - ๑๒.๓๐ น. ฉันทนาการ/รับประทานอาหาร

## การประชุมวิชาการส่งเสริมสุขภาพผู้นำทางศาสนา และศาสนสถานส่งเสริมสุขภาพ และภาคีเครือข่าย

### ในวันที่ 16 - 17 ธันวาคม 2567 ณ โรงแรมเจริญโฮเต็ล จังหวัดอุดรธานี

กลุ่มเป้าหมาย : จำนวน 200 รูป/คน  
งบประมาณ : 537,000.- บาท

- ๑๒.๓๐ - ๑๓.๓๐ น. อภิปราย เรื่อง "ผู้นำทางศาสนากับการยกระดับความรู้ด้านสุขภาพ (Health Literate Temple)"  
โดย พระสงฆ์ต้นแบบ/พระคิลานุปัฏฐาก เขตสุขภาพที่ ๗ (๑ รูป)  
พระสงฆ์ต้นแบบ/พระคิลานุปัฏฐาก เขตสุขภาพที่ ๘ (๑ รูป)  
Moderator นายชาติ เมธธาธิปไตย ผู้อำนวยการศูนย์อนามัยที่ ๗ ขอนแก่น (PM๐๗)
- ๑๓.๓๐ - ๑๔.๓๐ น. Show&Share เรื่อง พระสงฆ์เป็นผู้นำด้านสุขภาพของชุมชนและสังคม  
มุ่งสู่ "พระแข็งแรง วัดมั่นคง ชุมชนเป็นสุข"  
โดย พระสงฆ์ต้นแบบ/พระคิลานุปัฏฐาก เขตสุขภาพที่ ๗ (๑ รูป)  
พระสงฆ์ต้นแบบ/พระคิลานุปัฏฐาก เขตสุขภาพที่ ๘ (๑ รูป)  
\*\*นำเสนอประเด็นเรื่อง วัดส่งเสริมสุขภาพ/สถานชีวาภิบาล/เบ้าหวานคณาราม/HS@Temple)  
Moderator นายกฤษฏา ศิริชัยสิทธิ์ ผู้อำนวยการศูนย์อนามัยที่ ๘ อุดรธานี (PM๐๘)
- ๑๔.๓๐ - ๑๖.๐๐ น. เยี่ยมชมบูธนิตรรศการ/Health Station /อโรยาศาสนา  
\*หมายเหตุ กำหนดการอาจมีการเปลี่ยนแปลงเพื่อความเหมาะสม  
พักรับประทานอาหารว่างและเครื่องดื่ม เวลา ๑๐.๓๐ น. และ ๑๔.๓๐ น.  
การแต่งกาย ผู้บริหาร เสื้อขาฟาริสีขาว / ชุดผ้าไทย  
ผู้เข้าร่วมสัมมนาวิชาการ ชุดผ้าไทย / ชุดสุขภาพ

#### บูรณิทรศการ+จุดเช็คอิน

1. บูรณิทรศการสำนักงาน สุนทรีย (Health Station+เมนูสุขภาพ) จำนวน 1 บูร
2. วัดส่งเสริมสุขภาพฯ (เขต 7-8) (วัด+พระคิลาน) จำนวน 4 บูร
3. สถานชีวาภิบาลฯ (ในชุมชนและองค์กรศาสนา) (เขต 7-8) จำนวน 2 บูร
4. สปสช. (มาตรา 3) จำนวน 1 บูร

#### ภาคีเครือข่าย/ผู้เข้าร่วม จำนวน 200 รูป/คน

- 1.ผู้บริหารกรมอนามัย (รองอธิบดี/ผอ.ศอ.7/ผอ.ศอ.8/ผอ.สอ.ส.) จำนวน 4 คน
- 2.ผู้ว่าราชการจังหวัดอุดรธานี จำนวน 1 คน
- 3.ผู้ตรวจฯ/สรน. (เขต 7-8) จำนวน 4 คน
- 4.นพ.สสจฯ (เขต 7-8) จำนวน 11 คน
- 5.ผู้รับผิดชอบงานพระสงฆ์/สถานชีวาภิบาล (เขต 7-8) จำนวน 11 คน
- 6.สำนักพระพุทธฯจังหวัด (เขต 7-8) จำนวน 11 คน
- 7.พระสังฆาธิการ/เจ้าคณะหน/เจ้าคณะภาค/เจ้าคณะจังหวัดอุดรธานี จำนวน 3 รูป
- 8.ผู้รับเกียรติบัตร จำนวน 42 รูป
- 9.ผู้จัดบูรณิทรศการ จำนวน 21 รูป/คน
- 10.ผู้จัดงานส่วนกลาง จำนวน 15 คน
- 11.ผู้จัดงานส่วนภูมิภาค (คณะทำงานเขต 7-8) จำนวน 30 คน
- 12.สปสช. (เขต 7-8) จำนวน 4 คน

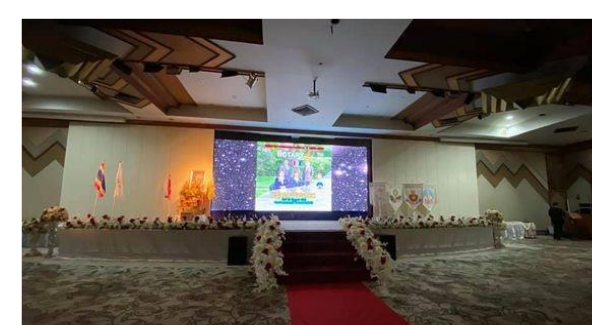

**ขอบคุณค่ะ**